

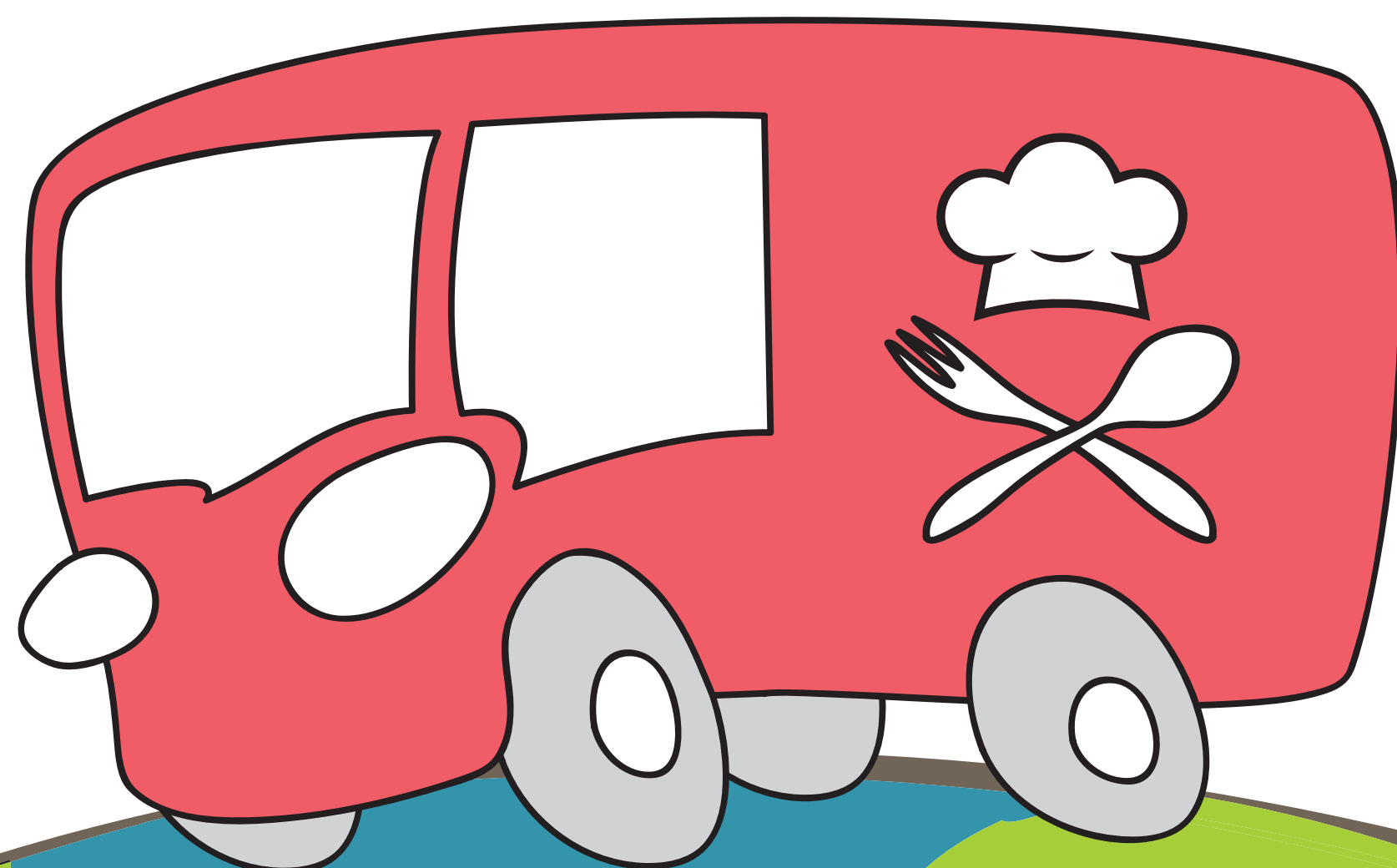

Μαγειρεύουμε έναν καλύτερο κόσμο για τα παιδιά μας

2-10 Οκτωβρίου η κινητή έκθεση του WWF
με θέμα τη διατροφή θα βρίσκεται στη Θεσσαλονίκη

2-8/10 Δημαρχείο Θεσσαλονίκης, 9-10/10 Δημοτική Βιβλιοθήκη Θέρμης.
Ώρες υποδοχής κοινού: καθημερινές 17:00-21:00, Σ/Κ 10:00-14:00 & 17:00-21:00



ΜΕ ΤΗ ΣΥΝΕΡΓΑΣΙΑ:



ΔΗΜΟΣ ΘΕΣΣΑΛΟΝΙΚΗΣ

wwf.gr/food

Μεγάλος δωρητής:

ΙΣΝ/SNF

ΙΑΡΥΜΑ ΣΤΑΥΡΟΣ ΝΙΑΡΧΟΣ
STAVROS NIARCHOS
FOUNDATION

Υποστηρικτής:



Κοινοφελές Ίδρυμα
Ιωάννη Σ. Λάτση